



International Seminar
on New Technologies
for Plastics Recycling

2019 Seminário Internacional sobre Novas Tecnologias
para Reciclagem de Plástico

Políticas fiscais e tributárias dos materiais recicláveis:

Ricardo Jamil Hajaj
Coordenador CNRPLAS
Câmara Nacional dos Recicladores
De Material Plástico



CNRPLAS

CÂMARA NACIONAL DOS RECICLADORES
DE MATERIAIS PLÁSTICOS



abiplast

Associação Brasileira da Indústria do Plástico



Economia Linear

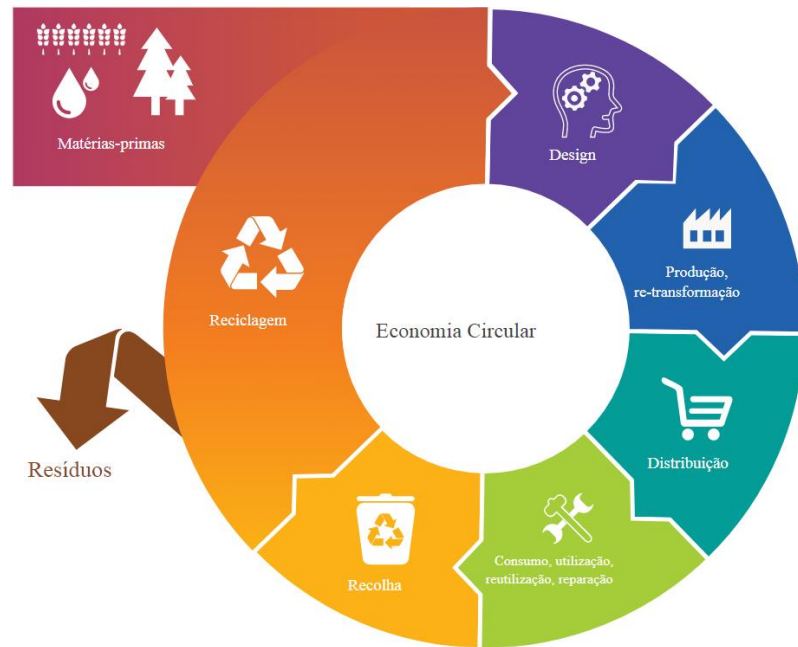

Economia Circular

Isonomia tributária *versus* Economia Circular



International Seminar
on New Technologies
for Plastics Recycling

2019 Seminário Internacional sobre Novas Tecnologias
para Reciclagem de Plástico



Ciclo tributário necessita se adaptar ao novo ciclo de produção

A decorative graphic element on the left side of the slide, featuring two solid green squares stacked vertically, connected by a thin white vertical line.

POLÍTICAS TRIBUTÁRIAS E O MEIO AMBIENTE

POLÍTICAS TRIBUTÁRIAS VISAM INCENTIVAR A RECICLAGEM



International Seminar
on New Technologies
for Plastics Recycling

2019 Seminário Internacional sobre Novas Tecnologias
para Reciclagem de Plástico



**Impostos relacionados
ao meio ambiente**

Existem nas bases de dados da OCDE mais de 1.400 diferentes tipos de impostos ambientais.



Taxas

Nos países da OCDE são mais de 530 tipos de taxas, em mais de 49 países.



**Fundos de Depósito/
Reembolso**

Existem 60 tipos diferentes dessas taxas em 29 países.



Subsídios

Existem 900 tipos de subsídios por motivos ambientais em 53 países.

A decorative graphic element on the left side of the slide, featuring two solid green squares stacked vertically, connected by a thin white vertical line.

POLÍTICAS TRIBUTÁRIAS DE INCENTIVO À RECICLAGEM DO PLÁSTICO

A PNRS JÁ PRECONIZA A CRIAÇÃO DE INSTRUMENTOS DE INCENTIVOS FISCAIS PARA RECICLAGEM:



International Seminar
on New Technologies
for Plastics Recycling
2019
Seminário Internacional sobre Novas Tecnologias
para Reciclagem de Plástico

Lei nº 12.305 de
02 de agosto de
2010

“Art. 8º São **instrumentos** da Política Nacional de Resíduos Sólidos, entre outros:

(..)

IX - os incentivos fiscais, financeiros e creditícios;”

“Art. 44. A União, **os Estados**, o Distrito Federal e os Municípios, **no âmbito de suas competências, poderão instituir normas com o objetivo de conceder incentivos fiscais, financeiros ou creditícios**, respeitadas as limitações da Lei Complementar no 101, de 4 de maio de 2000 (Lei de Responsabilidade Fiscal), a:

I - indústrias e entidades dedicadas à reutilização, ao tratamento e à reciclagem de resíduos sólidos produzidos no território nacional;”



O QUE EXISTE

Alíquota zero de IPI para desperdícios, resíduos e aparas.

[A Lei Nº 12.375/2010 concedia até 31/12/2018 crédito presumido na aquisição de sucata proveniente somente de cooperativas o que restringia o alcance e benefício da medida.](#)

ONDE QUEREMOS CHEGAR

Crédito presumido de IPI sobre o uso de resíduo sólido como matéria-prima.

Proposta é prorrogar a Lei existente estendendo o benefício a qualquer tipo de aquisição de resíduo sólido de empresas da cadeia de reciclagem.



O QUE EXISTE

Suspensão de PIS/COFINS sobre aquisições de sucatas para empresas do Lucro Real.

ONDE QUEREMOS CHEGAR

Ampliação da suspensão de PIS/COFINS para incluir também empresas de lucro presumido e Simples aliado a sistemática de crédito presumido.



O QUE EXISTE

Diferimento de ICMS para operações com sucatas e resíduos recicláveis.

Existem estados que adotam sistemáticas de crédito presumido.

Incidência de ICMS sobre transporte de sucata e burocracia para transporte.

ONDE QUEREMOS CHEGAR

Harmonização das regras de diferimento e crédito presumido para todos os estados.

Simplificar as obrigações acessórias e diferir impostos incidentes sobre o serviço de transporte de materiais recicláveis/sucatas.

OPERAÇÕES NA CADEIA DE RECICLAGEM: **INCENTIVO AO INVESTIMENTO**



International Seminar
on New Technologies
for Plastics Recycling
2019 Seminário Internacional sobre Novas Tecnologias
para Reciclagem de Plástico

O QUE EXISTE

Linhas tradicionais de BNDES
para financiamento.

ONDE QUEREMOS CHEGAR

Abatimento do imposto de Renda de recursos utilizados no investimento em projetos de reciclagem (espécie de Lei Rouanet da Reciclagem).

PL 7535/2017 cria o FAVORECICLE e o PRORECICLE que preveem a aplicação de parcela do imposto de renda devido por pessoas jurídicas tributadas sobre o regime de lucro real em projetos para fomento da atividade de reciclagem.

Necessidade de criar uma identidade tributária para a matéria-prima reciclada de plástico



International Seminar
on New Technologies
for Plastics Recycling
2019 Seminário Internacional sobre Novas Tecnologias
para Reciclagem de Plástico

O QUE EXISTE

Matéria-prima reciclada é comercializada na mesma classificação fiscal que a virgem.

ONDE QUEREMOS CHEGAR

Criação de uma nomenclatura específica para reciclados poderá:

1. **Facilitando controles**, tanto por parte do contribuinte, como também **para a Fazenda**
2. **Estimulando o setor com simplificação e melhoria dos controles e aferição de reciclagem de materiais plásticos**
3. **Ajudando na mensuração da efetividade das medidas que vêm sendo adotadas em razão da Política Nacional de Resíduos Sólidos.**
4. **Identificando o setor de reciclagem como elo importante da cadeia produtiva**
5. **Facilitar o atendimento as demandas de mercado por produtos reciclados**

Obrigado!



abiplast
Associação Brasileira da Indústria do Plástico